

În atenția absolvenților CU SITUAȚIE NEÎNCHEIATĂ ai Facultății de
Compoziție, Muzicologie și Pedagogie muzicală

Pentru absolvenții cu restanțe /refaceri procedura este următoarea:

1. CERERE. Adresați o cerere la adresa de e-mail: nicoleta.lipan@unmb.ro.
prin care solicitați primirea e-mailului dv. instituțional.

**ATENȚIE: ABSOLVENȚII CU SITUAȚIE NEÎNCHEIATĂ CARE AU PRIMIT E-MAIL
INSTITUȚIONAL ȘI NU ÎL POT DESCHIDE (NU MAI ȘTIU PAROLA, ETC)**

**TREBUIE SĂ SCRIE LA support@unmb.ro pentru recuperarea parolei și nu la
nicoleta.lipan@unmb.ro**

Cererea trebuie să conțină informațiile următoare: nume și prenume, an
absolvire, specializare, nr. matricol, nr. telefon.

Veți primi un răspuns din partea secretariatului, respectiv de la adresa
nicoleta.lipan@unmb.ro, care va conține următoarele informații:

a. Pentru e_mail instituțional:

Exemplu:

Email	Parolă provizorie
xxxxxxxxxxxx@student.unmb.ro	xxxxxxxxxx

Pentru a folosi adresa de e-mail instituțională urmați pașii:

Introduceți adresa de e-mail primită și parola la adresa URL <https://student.unmb.ro>

Vă recomandăm să schimbați parola pentru o mai bună și sigură protecție.

**Atenție! Parola tastată greșit de trei ori, vă blochează temporar e-mailul pentru o
oră.**

RECOMANDĂRI: Este necesar să adăugați e_mail secundar pentru a primi mesaj
automat de resetare a parolei în cazul în care ați uitat- sau ați blocat-o.

Acest lucru se face astfel:

Adaugare Email secundar pentru a primi mesaj automat de resetare a parolei

(NUMAI ÎN CAZUL ÎN CARE AȚI UITAT PAROLA SAU AȚI BLOCAT CONTUL DE E_MAIL INSTITUȚIONAL)

Din pagina de home a webmail-ului deschideți drop-down-ul de la butonul cu adresa de email din dreapta sus și intrați în Contact Information

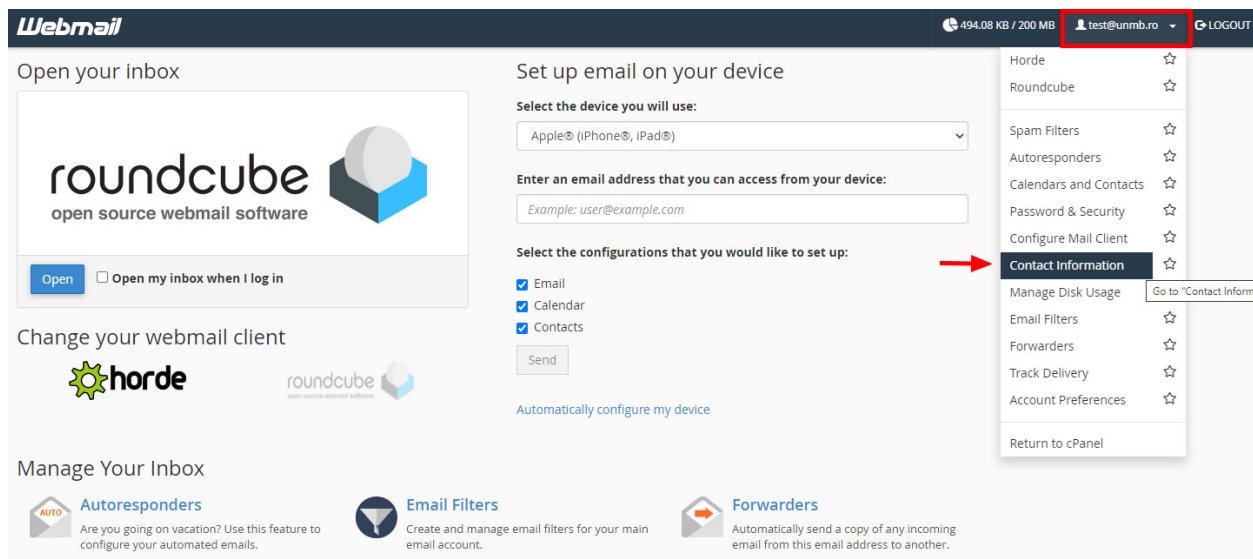

Dacă aveți setat să intre automat în un client de email (roundcube/horde) dați click pe **Cpanel Webmail Home** pentru a vă întoarce în pagina de home.

Locație buton Horde:

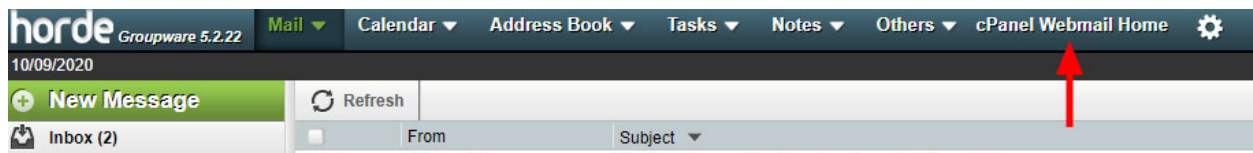

Locație buton Roundcube:

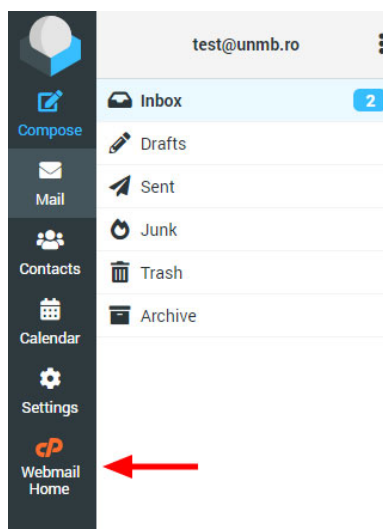

La Contact Information, mutați emailul existent în câmpul pentru email secundar (ca să puteți primi în continuare mesaje de notificare/erori de trimitere, pe contul actual de mail) și introduceți o altă adresă de email în câmpul primar, adresa pe care veți primi codul pentru resetarea parolei în caz că o uitați.

Webmail 494.08 KB / 200 MB test@unmb.ro LOGOUT

Contact Information

Edit Contact Information and Preferences

You may use an email address on a domain that this server hosts. However, we do not recommend this, because you may fail to receive messages when the server encounters problems. For example, if your mailbox exceeds its quota, you will not receive any new email, including notices.
 ex: test@gmail.com

Enter an email address to receive account notifications and password reset confirmations.

Enter a second email address to receive account notifications and password reset confirmations.

An access token for Pushbullet.

Contact Preferences

Apoi dați Save.

b. Pentru a vă loga pe moodle

Se tastează <https://moodle.unmb.ro> și se introduce user-ul și parolă

Exemplu:

Utilizator	Parolă
XXXXXXXXXX	XXXXXXXXXX

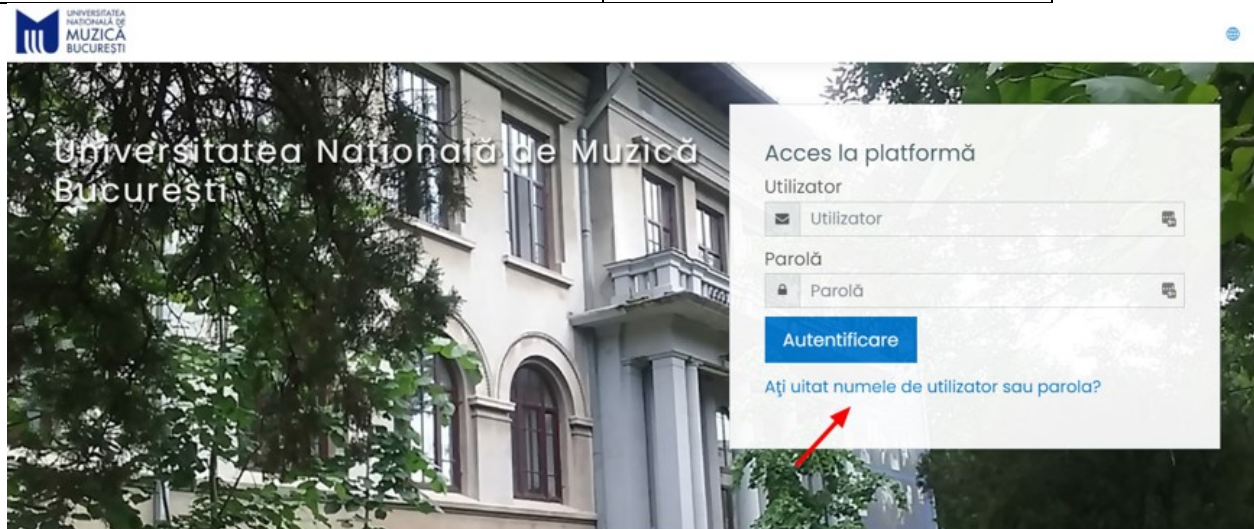

Atenție: Dacă nu mai știți user-ul, sau dacă s-a schimbat user-ul după import (user-ul nou e identic cu ce e înainte de @ în email-ul instituțional). Apăsați pe "[Ați uitat numele de utilizator sau parola?](#)"

În această pagină, se introduce e_mailul instituțional la "Caută după adresa email"

UNMB

[Pagina principală](#)
▶
[Autentificare](#)
▶
[Am uitat parola](#)

Pentru resetarea parolei, introduceți mai jos numele Dvs. de utilizator sau adresa Dvs. de email. Dacă vă vom găsi în baza de date, vă vom trimite un email cu instrucțiuni referitoare la recăpătarea accesului.

Caută după nume utilizator

Utilizator

Caută după adresă email

Adresă email

După ce apăsați “Caută” veți primi pe e_mail username-ul actual (Ex: A fost solicitată resetarea parolei pentru contul dumneavoastră 'username') și un link pentru resetarea parolei.

2. Activare cont de Zoom, deoarece cursurile și examenele de desfășoară pe platforma zoom (activarea se face cu e-mail instituțional)

Activarea se face astfel:

1. Se creează un cont pe adresa <https://zoom.us/signup> completând datele cerute.



For verification, please confirm your date of birth.

This data will not be stored

2.

Sign Up Free

Your work email address

test@student.unmb.ro

Zoom is protected by reCAPTCHA and the [Privacy Policy](#) and [Terms of Service](#) apply.

Sign Up

Already have an account? [Sign in.](#)

or

2. Se folosește adresa instituțională iar după ce se apasă pe Sign Up o să primiți pe acea adresă de e_mail un link de activare



We've sent an email to test@student.unmb.ro.
Click the confirmation link in that email to begin using Zoom.

If you did not receive the email,

[Resend another email](#)

The screenshot shows an email client interface. The left sidebar contains icons for messages, calendar, and settings. The main inbox area shows a message from Zoom dated 2020-10-02 11:07 with the subject 'Please activate your Zoom account'. The right pane displays the email content, which includes the Zoom logo, a 'Sign In' link, a greeting to 'test@student.unmb.ro', a welcome message, and instructions to activate the account by clicking an 'Activate Account' button. Below the button, there is a long URL for account activation: https://zoom.us/activate?code=nabQxq4WIWth2x0QeSxmsvr-XQKx4YjfNexC_zVoo1A.BQkAAAF06FmaugAnjQAUdGVzdEBzdHVkZW50LnVubWlucm8BAGQAABZ5OXQ1eXpzc1FsS2Rsc3BZOEhRR2lnAAAAAAAAAAAAAAAA&fr=signup

- Odată ce ați apăsăat pe Activate Account, se va deschide o pagină în browser cu continuarea înregistrării



Are you signing up on behalf of a school?

Yes No

Continue

- Se introduc datele cerute

Nume / Prenume

Job Title : Student

School Name : UNMB

Și din nou email-ul institutional

Apoi apăsați Continue

- La următorul pas, va trebui să introduceți o parolă pentru contul de Zoom
Apoi apăsați continue și dacă parola a fost acceptată (trebuie să contină litera mare, mică, o cifră și un caracter special), contul a fost creat.

Atenție! Poate să dureze între 12-24 ore.